

NOVIEMBRE 2014
DICIEMBRE 2014



YA ESTAMOS TRABAJANDO CAMPAMENTO FAMILIAR 2015



NOTICIAS

NEWS - NEWS - NEWS - NEWS - NEWS - NEWS

NUEVAS COMUNIONES EN LA FAMILIA CRISTIANA

1. **Nora Valencia y Rosita Morales**
¿Cuándo? Todos los miércoles a las 17:00 horas
¿Dónde? Comuna de Peñalolén. R.M.
Teléfono de contacto: (02) 2284 2851 (Red Fija: Nora)



2. **Belén Coronado y Mikaela Pacheco**
Comunión de jóvenes del área metropolitana
¿Cuándo? un domingo cada quince días (comunión bimensual)
¿Dónde? En Macul. R.M.
Teléfono de contacto: 5719 8366 (Celular de Belén)



3. **Eduardo Astudillo**
¿Cuándo? Los viernes después del trabajo
¿Dónde? En Peña Blanca, Villa Alemana. V Región.
Teléfono de contacto: 9479 8442 (Celular)



4. **Claudio Olmos y Sandra Alegría**
¿Cuándo? Los viernes a las 20 horas
¿Dónde? En Quilpué. V Región
Teléfono de contacto: 9105 6298 (Celular de Sandra)



5. **Viviana Lobos**
¿Cuándo? Los jueves a las 20 horas
¿Dónde? En Villa Alemana. V Región
Teléfono de contacto: 8596 2807 (Celular de Viviana).



.....
Como muchos sabrán nuestra querida Patricia Muñoz de King estuvo de cumpleaños, y ha querido agradecer todas los saludos y muestras de cariño recibidas con estas palabras:

“Querida Familia Cristiana,

Quiero agradecerles desde la profundidad de mi corazón, todos los gestos de aprecio, de cariño y deferencias que tuvieron conmigo por motivo de mi cumpleaños. Me vitalizaron con sus gestos de aprecio.

Un fuerte abrazo para todos y que Dios abra su poderosa mano y los colme de bendiciones, como solo Él sabe hacerlo.

Paty Muñoz

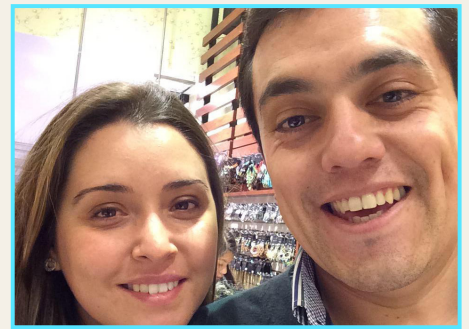

El Matrimonio compuesto por **Jorge Cárdenas y Natalia Muñoz** esperan la llegada de su primer bebé. ¡Bendiciones para los futuros padres!

.....
El 14 de diciembre se realizará la graduación de los estudiantes del diplomado: Su don inefable. En esta ocasión, se realizará una ceremonia de titulación, además de un almuerzo tipo buffet en el restaurante Panda Jr. ubicado en el centro de Santiago. ¡Felicitaciones a todos los estudiantes de este diplomado!

La Iglesia de la Familia Cristiana en Chile

Presidente
Kirk A. King

Secretaria
Patricia Muñoz

Tesorera
Fira Aravena

Boletín Informativo

Fabián Carrasco
fabian.carrasco.valencia@gmail.com

Luisa Fuentes
luisa.andrea.fuentes@gmail.com

El Boletín informativo es una publicación que se emite cada dos meses, si deseas recibirla por e-mail escríbenos a boletininformativochile@gmail.com

Si has recibido este boletín por primera vez y deseas aprender más acerca de la Palabra de Dios, puedes escribir a Patricia Muñoz.
pmunoz@cffmes.org

Si piensas que este boletín puede beneficiar a alguien que conoces, siéntete con la libertad de enviárselo.

Yo te preguntaré, y tú me contestarás.

4 ¿Dónde estabas tú cuando yo fundaba la tierra?

Házmelo saber, si tienes inteligencia.

5 ¿Quién ordenó sus medidas, si lo sabes?

¿O quién extendió sobre ella cordel?

6 ¿Sobre qué están fundadas sus bases?

¿O quién puso su piedra angular,

7 Cuando alababan todas las estrellas del alba,

Y se regocijaban todos los hijos de Dios?

8 ¿Quién encerró con puertas el mar,

Cuando se derramaba saliéndose de su seno,

9 Cuando puse yo nubes por vestidura suya,

Y por su faja oscuridad,

10 Y establecí sobre él mi decreto,

Le puse puertas y cerrojo,

11 Y dije: Hasta aquí llegarás, y no pasarás adelante,

Y ahí parará el orgullo de tus olas?»

Las aguas pueden golpear todo lo que quieran, pero nunca prevalecerán en contra de cualquier cosa que el Dios Todopoderoso ha decretado.

Proverbios 8:29:

«1 Alegraos, oh justos, en Jehová;

En los íntegros es hermosa la alabanza.

2 Aclamad a Jehová con arpa;

Cantadle con salterio y decacordio.

3 Cantadle cántico nuevo;

Hacedlo bien, tañendo con júbilo.

4 Porque recta es la palabra de Jehová,

Y toda su obra es hecha con fidelidad.

5 El ama justicia y juicio;

De la misericordia de Jehová está llena la tierra.

6 Por la palabra de Jehová fueron hechos los cielos,

Y todo el ejército de ellos por el aliento de su boca.

7 El junta como montón las aguas del mar;

El pone en depósitos los abismos.

8 Tema [respete] a Jehová toda la tierra;

Teman [respeten] delante de él todos los habitantes del mundo.

9 Porque él dijo, y fue hecho;

El mandó, y existió.»

La próxima vez que necesite recordar la grandeza de nuestro Dios, vaya al mar, mire hacia abajo y observe la arena; y al hacer esto contemple el decreto perpetuo que el Dios Todopoderoso decretó. Cuando lo hagamos, nos alegraremos en su majestad y en el amor que tiene para todos nosotros.



Por Bob Faller

LA IGLESIA DE LA FAMILIA CRISTIANA

CAMPAMENTO FAMILIAR 2015

TODO LO QUE NECESITAS SABER.



Versículo del campamento:

**DE GRACIA RECIBISTEIS,
DAD DE GRACIA.**
MATEO 10:8b

Logo del Campamento 2015



¿CUÁNDO? El campamento abrirá oficialmente con la cena el día viernes 31 de enero a las 19:00 hrs. y terminará oficialmente con el almuerzo del domingo 1° de febrero. Está disponible llegar en la tarde temprano del viernes para armar las carpas y prepararse para la apertura.

¿DÓNDE? En el Remanso del Espíritu, en Isla de Maipo, aproximadamente a 45 minutos al sur de Santiago. En el mismo lugar donde lo hemos hecho en años anteriores.

VALOR: \$35.000 por adulto. \$30.000 por niños entre 3 y 12 años. Los menores de 3 años no pagan.

FECHA LÍMITE DE INSCRIPCIÓN:

Lunes 5 de enero de 2015.

¿CÓMO INSCRIBIRSE? Si está en tu corazón participar, deposita el valor de tu entrada en la siguiente cuenta:

Banco Estado /// Cta. RUT: 6951415 (Cta. Vista si es por transferencia electrónica).

Titular: Clafira Aravena /// Rut: 6.951.415-4

Mail: firaaravena@gmail.com

Es importante que envíes un mail, dando aviso que hiciste tu depósito, con el nombre y apellido de la persona o personas inscritas y el evento que están cancelando.

Ej. Margarita Pérez - Campamento Familiar 2015.

¿QUÉ CUBRE EL VALOR DE LA ENTRADA?

- El ingreso al recinto.
- Estacionamiento de vehículos dentro del recinto.
- Participar de todas las enseñanzas.
- Almuerzos y cenas. El desayuno y la once corren por cuenta de cada uno (o por comunión).
- Alojamiento en carpas dentro del recinto los días viernes y sábado en la noche.
- Uso de duchas con agua caliente por cinco minutos.
- Uso de la piscina y lugares de juego.

¡Vengan, los estamos esperando! Puede servir como un excelente regalo de pascua, puede ser parte de tus vacaciones de verano. Si necesitas más información puedes hablar con tu líder servidor.

¿CÓMO SE LLEGA AL REMANSO DEL ESPÍRITU?

Más abajo encontrarás dos mapas que te indican cómo llegar al lugar. El primero te lleva de Santiago a la parcela de El Remanso del Espíritu. El segundo es una ampliación del área de Lonquén. Para aquellos que llegarán en bus, los buses salen cada 15 minutos del terminal San Borja en Santiago. Se debe tomar el bus Camino a Lonquén, Isla de Maipo. Te tienes que bajar a la altura del frigorífico **Subsole**. Allí te estaremos esperando con los brazos abiertos para indicarte dónde esta la parcela (Valor aproximado del bus \$1.000.-).

Si vienes del sur (en auto) debes tomar la salida Calera de Tango hacia el Oeste y debes seguir el mismo camino hasta la Copec con Santa Isabel, como se ve en el segundo mapa.



PLANO DE UBICACIÓN
 Centro de Eventos Remanso del Espíritu.
 Camino Las Parcelas. Parcela N°2.
 Lonquén, Isla de Maipo.

